La Tua Prima Spedizione nel Mondo di Arduino

Corso Base: Le Fondamenta per Iniziare a Creare

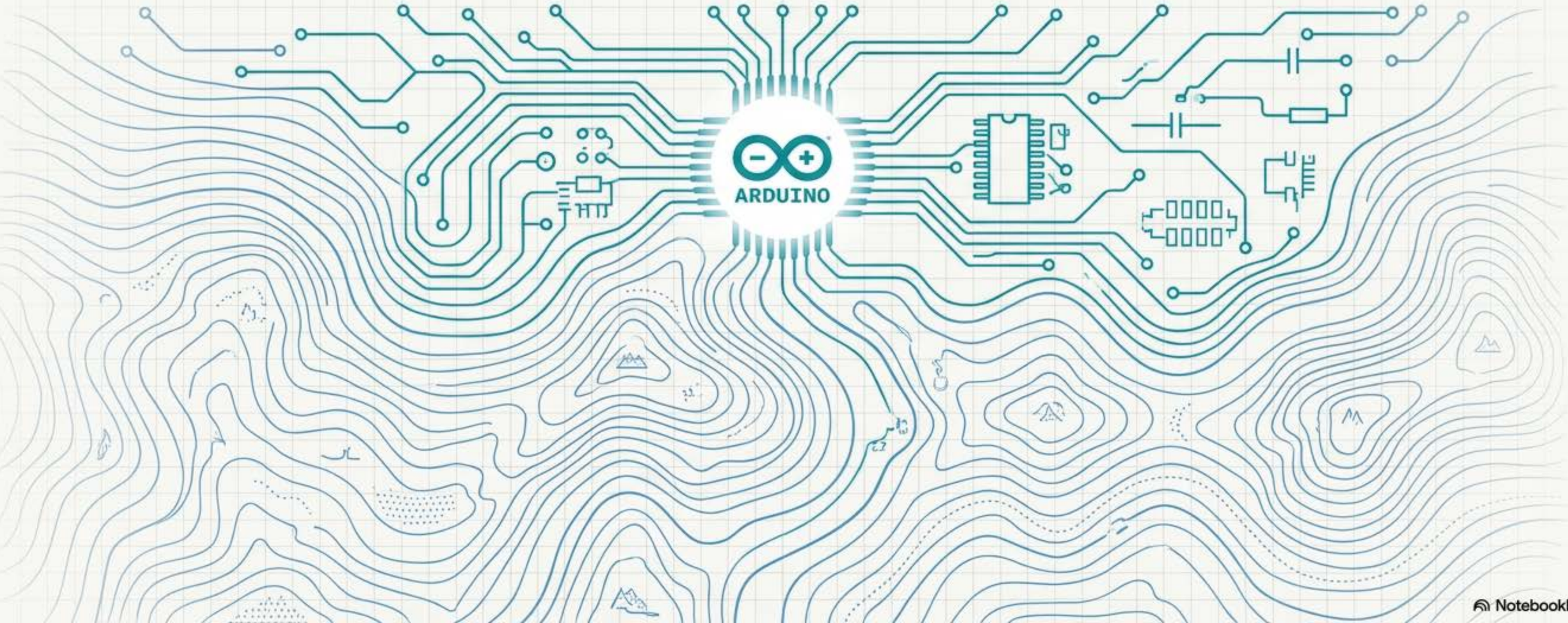

NotebookLM

Prima di partire, esaminiamo la mappa: Cos’è la piattaforma Arduino?



Benvenuto. In questa prima lezione scoprirai che Arduino non è solo una scheda elettronica. È una **piattaforma completa**, un ecosistema che ti fornisce tutto il necessario per dare vita alle tue idee. È lo strumento preferito nel mondo della didattica, del making e della prototipazione elettronica.

NotebookLM

I Tuoi Strumenti Essenziali: Hardware e Software

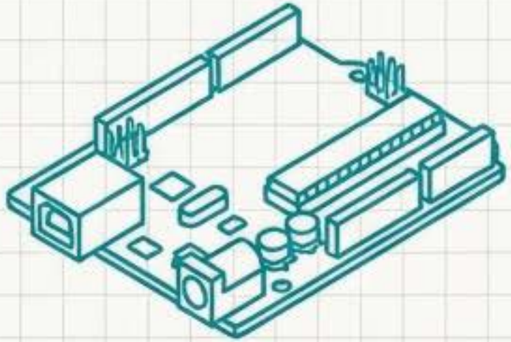

L'Hardware: Il Tuo Veicolo da Esplorazione

È la scheda Arduino fisica. Contiene un **microcontrollore**, un piccolo computer che ha il compito di eseguire il tuo programma nel mondo reale.

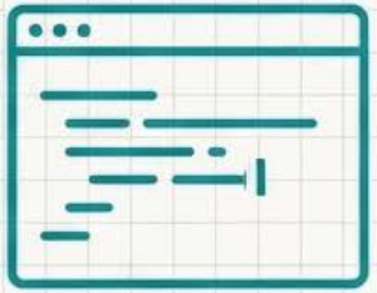

Il Software: La Tua Centrale di Comando

È l'**Arduino IDE** (Integrated Development Environment). È il programma che usi per scrivere le istruzioni e caricarle sulla scheda tramite un cavo USB.

NotebookLM

Zoom sull'Hardware: La Scheda Arduino

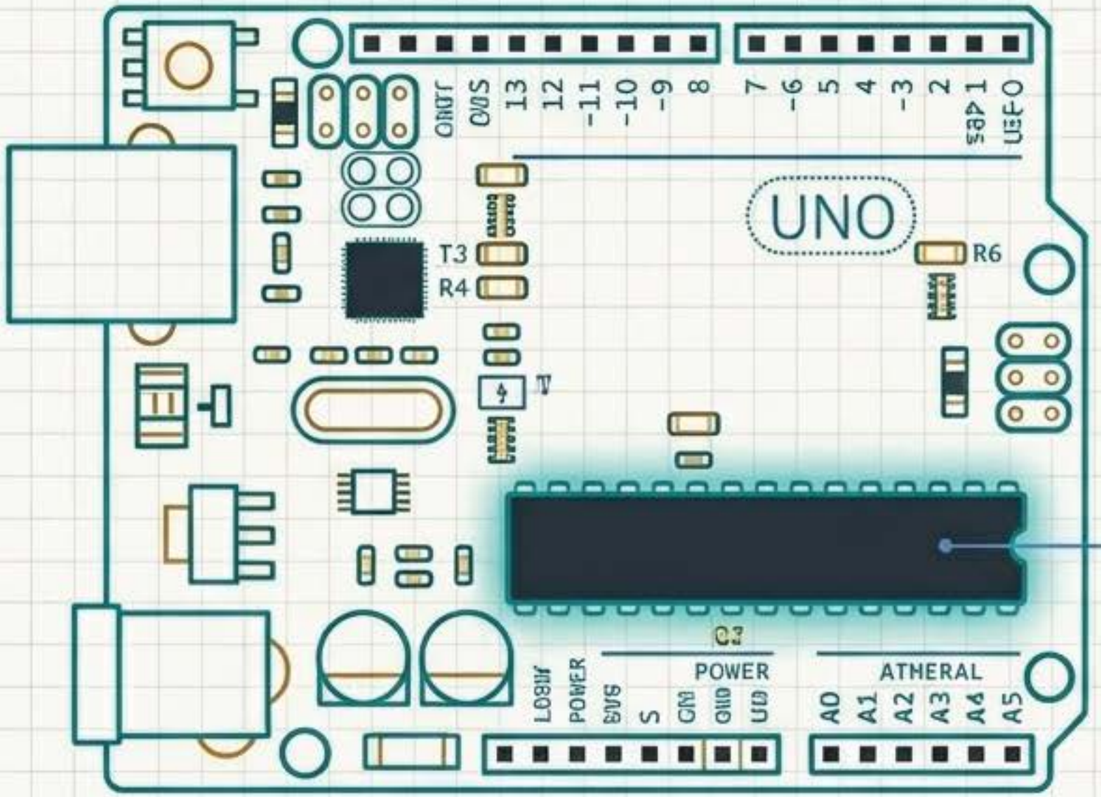

Microcontrollore

La scheda è il cuore fisico del tuo progetto. Il suo componente più importante è il **microcontrollore**, che agisce come il cervello. È qui che le tue istruzioni prendono vita e interagiscono con il mondo esterno.

Pensa alla scheda come a un piccolo robot in attesa di ordini. È capace di leggere input (da sensori) e produrre output (accendere luci, muovere motori), ma ha bisogno che tu gli dica esattamente cosa fare.

NotebookLM

Zoom sul Software: L’Arduino IDE

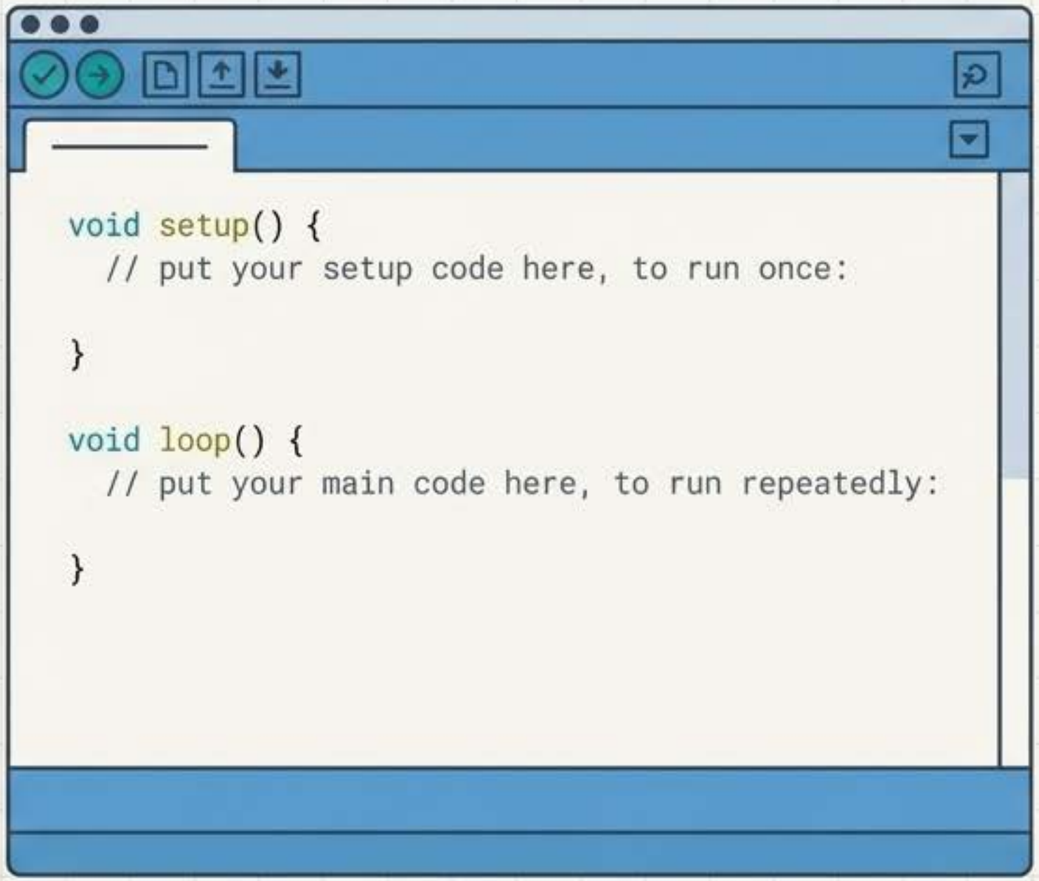

L'Arduino IDE è il tuo ponte di comunicazione con la scheda. Qui scriverai le istruzioni in un linguaggio che il microcontrollore può capire. Una volta scritto il codice, l'IDE lo traduce e lo invia alla scheda attraverso il cavo USB.

Il programma che scriviamo per Arduino ha un nome specifico: si chiama **sketch**.

NotebookLM

Il Piano della Missione: Lo Sketch

Ogni missione ha bisogno di un piano. In Arduino, questo piano si chiama ***sketch***. Uno sketch non è altro che un file di testo conteránte la sequenza di comandi che la tua scheda dovrà eseguire. È il progetto dettagliato della tua creazione.

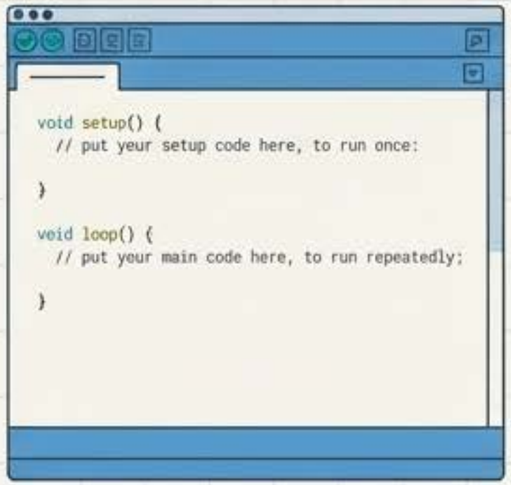

Arduino IDE

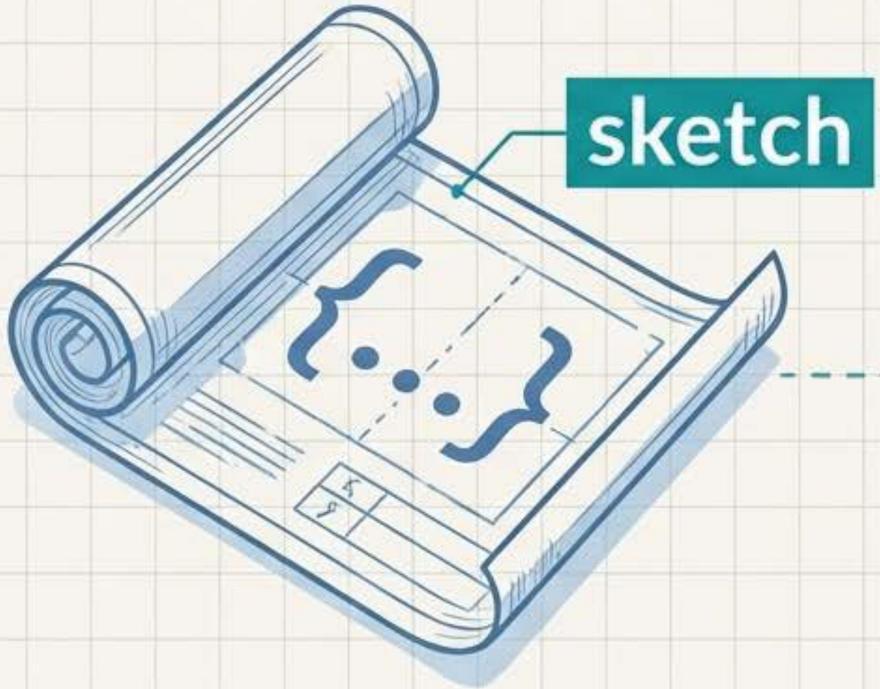

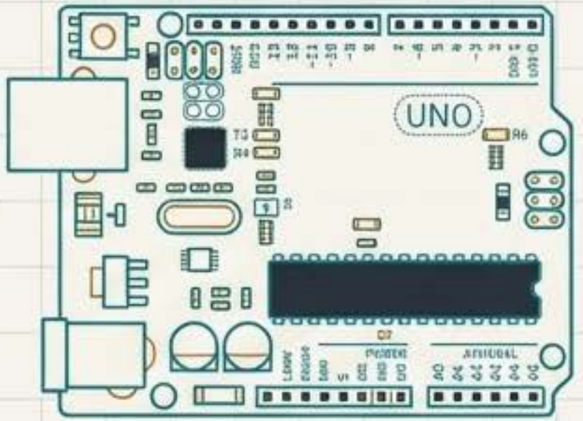

Scheda Arduino

NotebookLM

L’Anatomia di Ogni Sketch: Due Blocchi Fondamentali

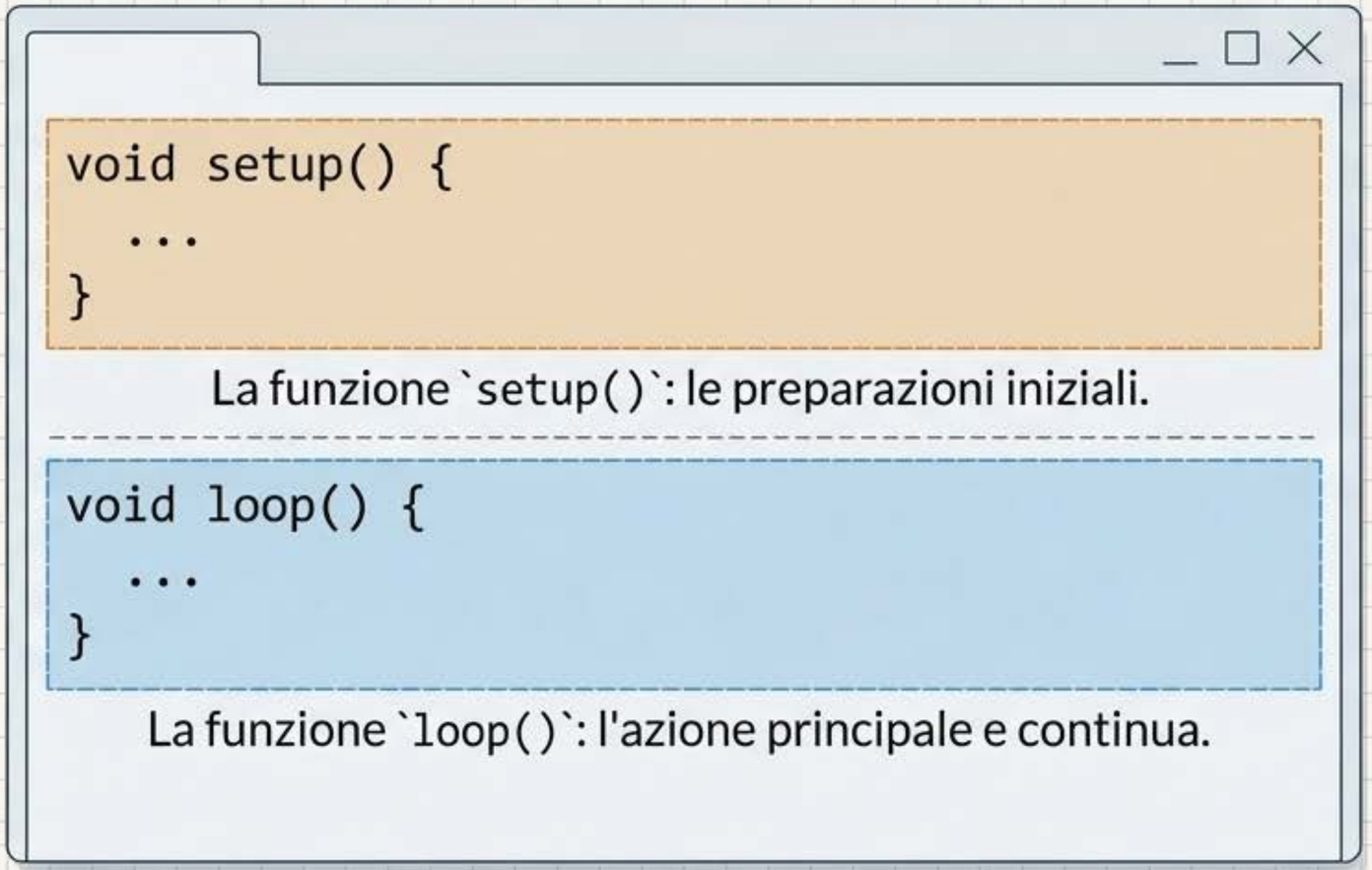

Ogni singolo sketch Arduino che scriverai sarà sempre composto da queste due **parti principali**. Capirle è il primo, grande passo.

NotebookLM

Fase 1: Il Controllo Pre-Partenza (`setup`)

La funzione `setup()` viene eseguita **una sola volta** all'inizio di tutto: quando la scheda si accende oi accende o quando premi il pulsante di reset.

Qui si inseriscono tutte le istruzioni di inizializzazione: è come preparare gli strumenti e controllare i sistemi prima di lanciare la missione. Tutto ciò che deve accadere solo all'inizio va qui.

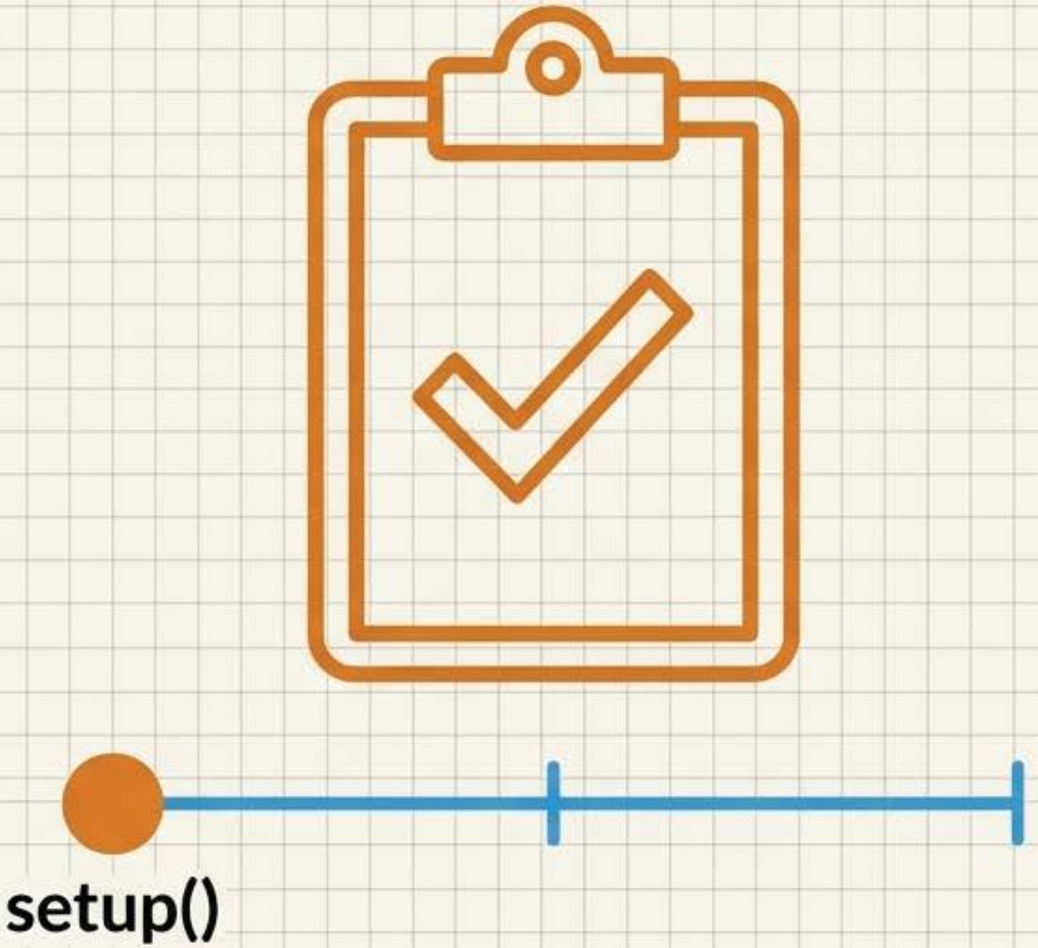

NotebookLM

Fase 2: Il Protocollo di Missione (`loop`)

Subito dopo la fine del `setup()`, inizia la funzione `loop()`. Le istruzioni al suo interno vengono eseguite in sequenza, e poi ripetute **continuamente, all'infinito**, finché la scheda rimane alimentata.

Qui risiede il comportamento principale del tuo programma. Se vuoi che un LED lampeggi, che un sensore continui a misurare o che un motore *giri*, scriverai le istruzioni qui.

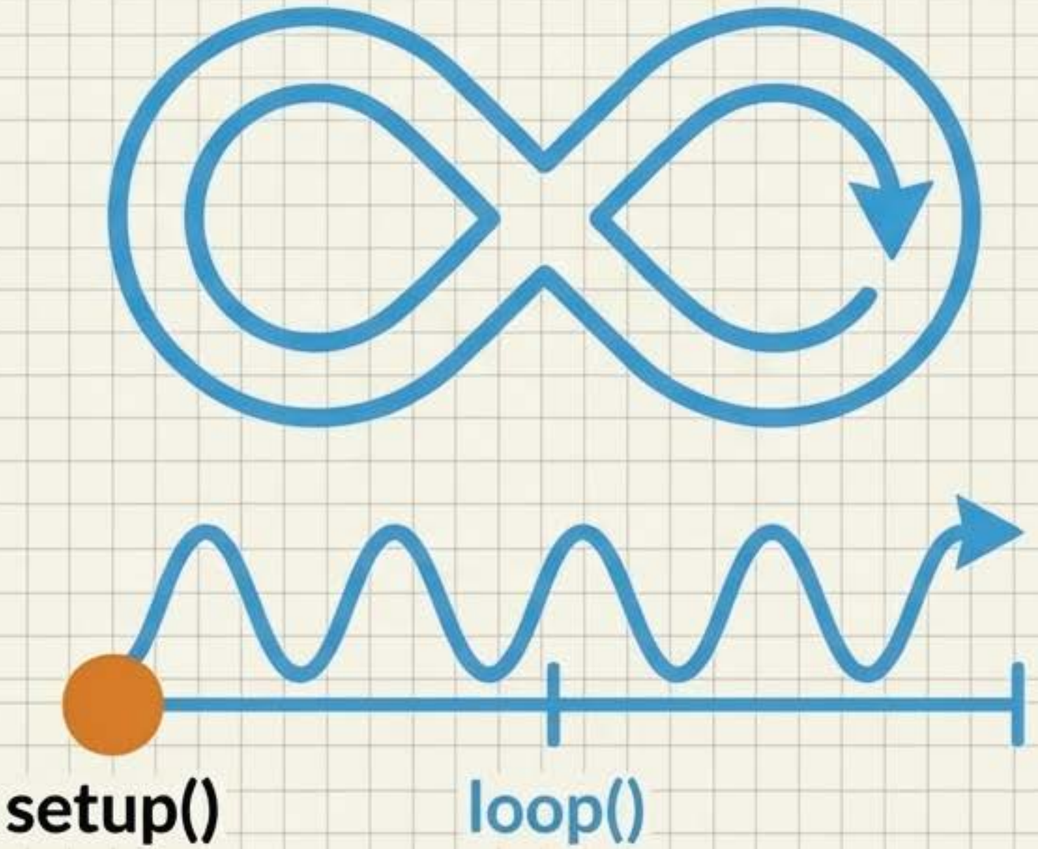

NotebookLM

Il Flusso di Lavoro Completo

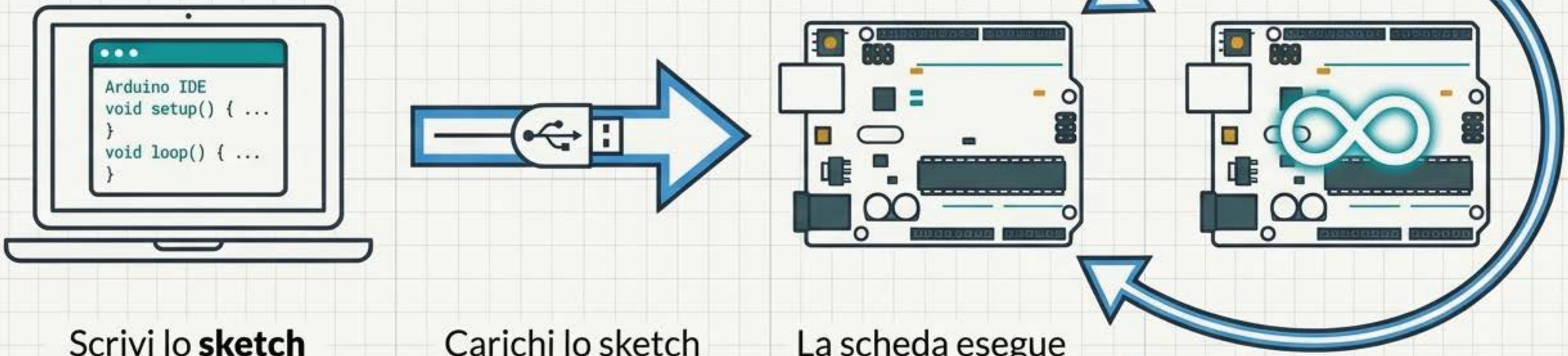

Scrivi lo **sketch** (`setup` + `loop`) nell'**Arduino IDE**.

Carichi lo sketch sulla scheda.

La scheda esegue prima **`setup()`** (una volta).

Poi esegue **`loop()`** all'infinito.

Questo è il flusso generale che seguirai per ogni progetto: **Scrivi -> Carica -> Esegui.**

NotebookLM

L’Obiettivo di Oggi: Prendere Confidenza con l’Ambiente

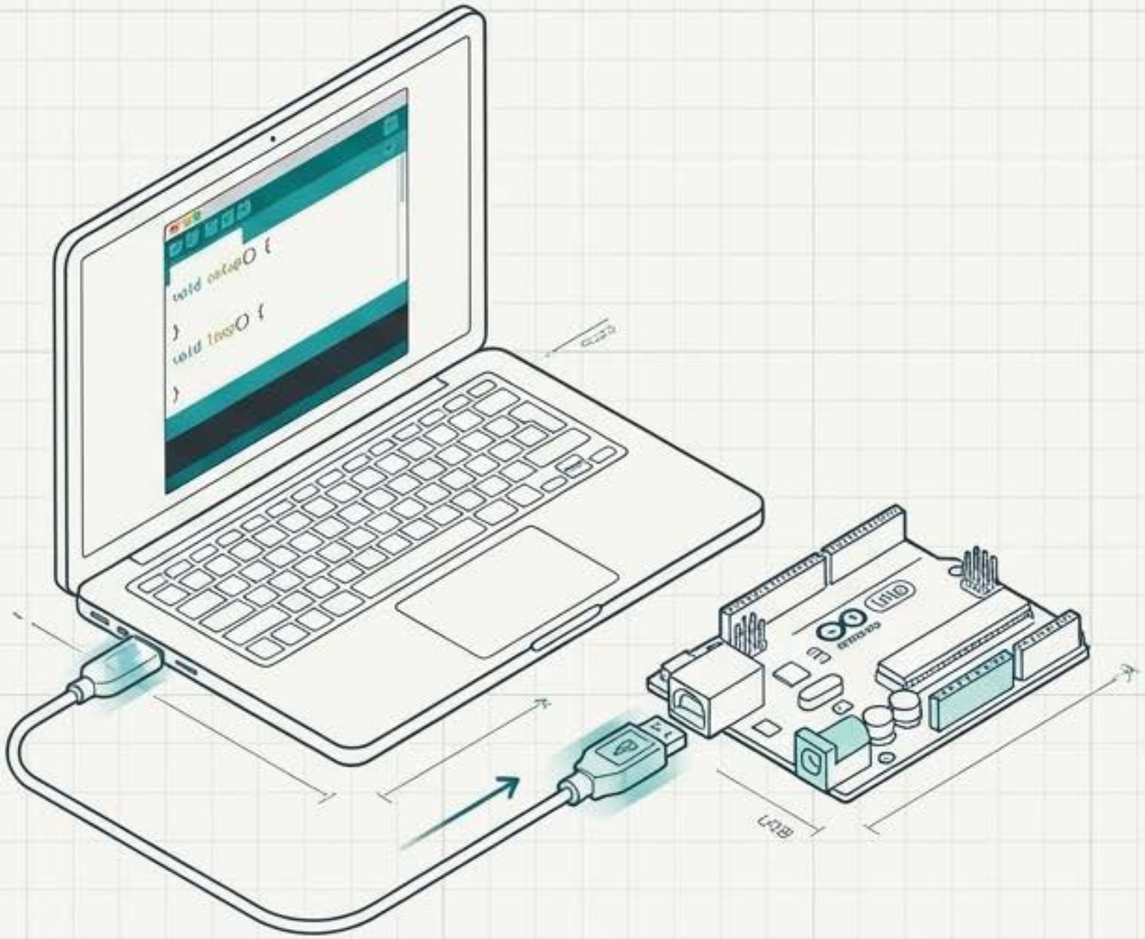

In questa prima lezione non collegheremo ancora nessun componente esterno come LED o sensori. **L’obiettivo è più importante: prendere confidenza con l’ambiente di lavoro e capire il flusso che abbiamo appena visto.**

Imparare a usare gli strumenti è il primo passo per diventare un buon esploratore.

NotebookLM

La Tua Prima Missione

Prima di passare alla prossima lezione, ecco il tuo compito. È il tuo primo passo per diventare operativo:



[ ] 1. Installa l'Arduino IDE sul tuo computer.



[ ] 2. Collega la tua scheda Arduino via USB.



[ ] 3. Apri uno sketch di esempio dall'IDE (es. "Blink").



[ ] 4. Caricalo sulla scheda e osserva il risultato.

Quando sei pronto e tutto funziona, possiamo continuare l'esplorazione.

NotebookLM

Le Prossime Tappe del Viaggio...

Una volta che avrai preso confidenza con le basi, saremo pronti a esplorare il mondo fisico. Nei prossimi capitoli inizieremo subito a lavorare con componenti reali.





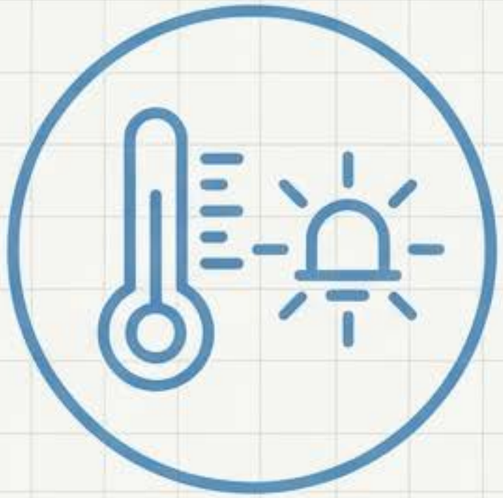

Il mondo dell'elettronica ti aspetta.

NotebookLM